Державний навчальний заклад
«Дубенське вище художнє професійно-технічне училище»

Природно-заповідний фонд Дубенського району

Науково-допоміжний бібліографічний покажчик

Шевчук Т.В. – викладач біології

Науково-допоміжний бібліографічний покажчик

У науково-допоміжному покажчику зібрано матеріали з метою поширення інформації про унікальні природні комплекси Дубенщини та важливість їхнього збереження .

Матеріал можна використовувати на урок біології II-III курсів у розділі “Екологія” та “Сталий розвиток та раціональне природокористування”

Література

1. К. М. Задорожний «Екологія»
2. К. М. Задорожний «Біологія»
3. О. П. Юрченко Екологія
4. О. П. Мягченко Основи Екології
5. pzf.menr.gov.ua
6. www.bestreferat.ru
7. www.ogo.rv.ua/rivnenschina/tourizm/miracle

Бірки

Заповідне урочище (лісове) в Україні.
Розташоване в межах Дубенського району
Рівненької області неподалік від села Бірки

Зміст

1.Ботанічні заказники
2.Геологічні заказники
3.Гідрологічні заказники
4.Ентомологічні заказники
5.Зоологічні пам’ятки природи
6.Ботанічні пам’ятки природи
7.Заповідні урочища

Заповідне Урочище

Мальовнича та різноманітна природа Дубенщини з безліччю річок, лісів, боліт, багатим рослинним і тваринним світом є справжнім і неповторним багатством України. З метою збереження ландшафтного розмаїття району існує природно- заповідний фонд.

У покажчику зібрано першоджерела, науково-дослідну, навчальну, довідкову літературу, що в комплексі розкривають становлення та розвиток природно-заповідного фонду Дубенщини.

Один з природних об'єктів та територій природно-заповідного фонду України.

«Хвороща»

Має неоднорідний за рослинним покривом лісовий масив у притерасній частині р. Ікви. Тут знайдено ще один вид вільхи – сіру, деревина якої більш щільна, ніж у клейкої, а тому цінніша. Така знахідка надає особливої цінності заповідній території. До вільхи домішуються листяні породи – ясен, липа, граб, а підлісок повитий диким хмелем.

Ботанічні заказники

Природно-заповідна територія України, що створюється задля забезпечення охорони рідкісних та ендемічних видів тварин та рослин і допускається обмежена господарська діяльність.

Ботанічні пам’ятки природи

Квітуча гора - ботанічний заказник місцевого значення в Україні. Розташований неподалік села Мильча. Площа 50га. Статус надано для збереження місць зростання степової рослинності. Зростають рідкісні види, зокрема горицвіт весняний та вовче лико пахуче. для збереження місць зростання степової рослинності. Зростають рідкісні види, зокрема горицвіт весняний та вовче лико пахуче. горицвіт весняний та вовче лико пахуче..

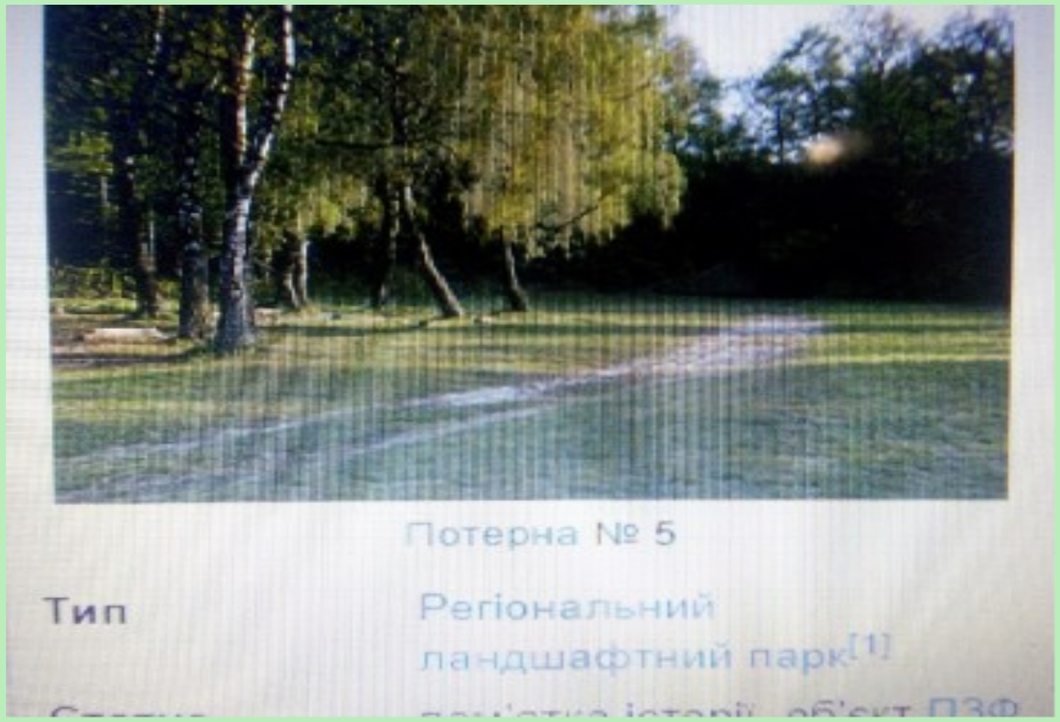

Окремі дерева чи рослини, асоціації, котрі мають вагоме наукове, культурне, історичне або естетичне значення та повний заповідний режим.

«Олександрівка»

Зоологічна пам`ятка природи, єдине в Дубенському районі насадження дуба віком понад 160 років з болотним підліском. Площа - 14 га. Діброву обрали місцем гніздування багато видів птахів.

Урочище «Бережани»

Ботанічний заказник місцевого значення в Україні. Розташований неподалік села Кам`яниця, в заплаві річки Іква. Площа 400га. Тут відміченні рідкісні види рослин, занесені до Червоної книги України – осока Девелла та пальчатокорінник травневий.

Геологічні заказники

Природно-заповідна територія, що створюється за для забезпечення охорони унікальних або рідкісних географічних утворень(водойм, боліт, водоспадів).

Зоологічні пам’ятки природи

Природно-охоронна територія пам’ятки природи, комплекси, окремі місця обмірковування дикої фауни.

Ясинівський заказник

Розташований неподалік села Ясенівка. Площа 22га. Статус надано з метою збереження місць розмноження диких комах – джмелів, бджіл – запилювачів.

Мізоцький кряж

Геологічний заказник місцевого значення в Україні об’єкт природно-заповідного фонду Рівненської області.

Розташований у межах Дубенського (1228га), Здолбунівського(544га) та Острозького(483га) районів. Площа 2255га.

Гідрологічні заказники

Природно-заповідна територія , що створюється за для забезпечення збереження водойм, боліт, водоспадів.

Озерянський заказник

Розташований неподалік села Озеряни. Площа 3 га. Статус надано з метою збереження місць розмноження диких комах – джмелів, бджіл-запилювачів.

Нараївський заказник

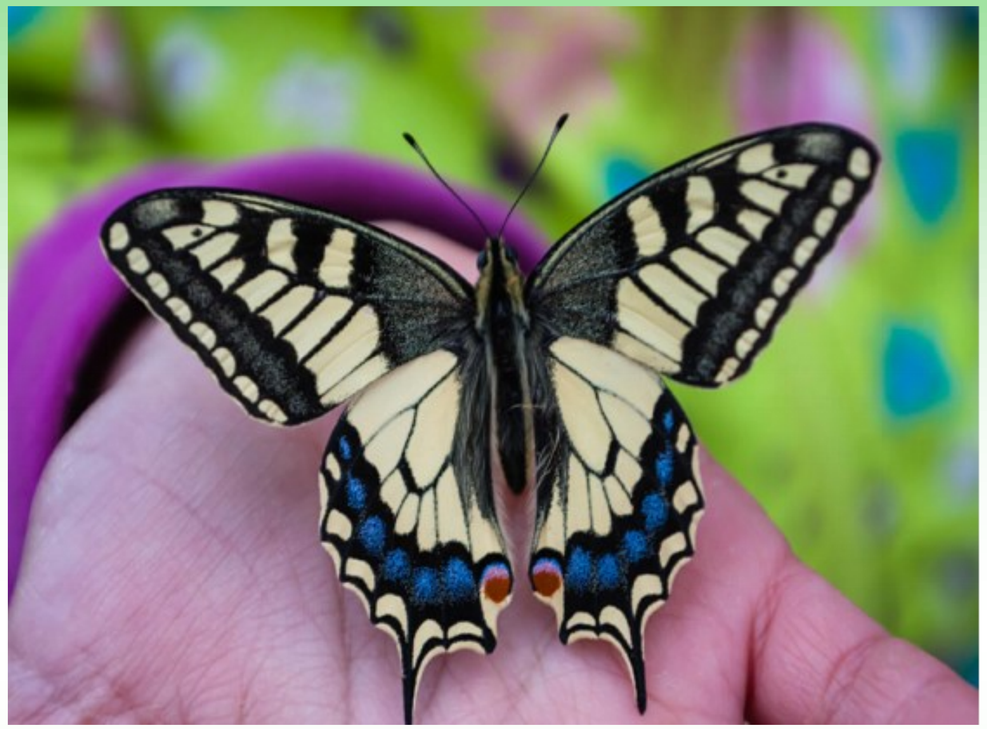

Розташований на південній околиці села Нараїв. Площа 27 га. Із комах , занесених до Червоної книги України, відмічений махаон.

Заплава річки Іква

Розташований у межах Дубенського району, на території Любомирського лісництва, площа 534га. Заказник створений з метою збереження в природному стані комплексу листяного лісу, що має водорегулююче значення, його рослинного і тваринного світу, підтримання загального екологічного балансу місцевості.

Ентомологічні заказники

Природно – заповідна територія, що створюється задля забезпечення охорони комплексів, місць проживання, збереження рідкісних, зникаючих видів комах та інших безхребетних тварин.

Клинцівський заказник

Ентомологічний заказник місцевого значення в Україні, розташований неподалік села Клинці. Площа 30 га. Статус надано з метою збереження місць розмноження диких комах – джмелів, бджіл-запилювачів.